

BENGGEL 17
Kesilapan Biasa Dlm. Penulisan
(الورشة السابعة عشرة – الأخطاء الشائعة في التعبير)

A- Berdasarkan peta minda.

B- Penekanan yang diberi tentang :-

Penjelasan dan penyelesaian terhadap kesilapan-kesilapan biasa dalam penulisan BA dalam aspek-aspek berikut:-

- Ejaan (الإملاء)
- Morfologi (الصرف)
- Sintaksis (النحو)
- Wacana (التعبير)

C- Latihan

- Mendedahkan tempat-tempat yang sering menimbulkan kekeliruan antara BA dengan BM berdasarkan aspek-aspek di atas.
- Melatih pelajar membuat pembetulan menggunakan langkah 2D terhadap contoh-contoh kesilapan yang dibekalkan kepada mereka.

D- Cara

1. Mendedahkan BENTUK-BENTUK KESILAPAN yang sentiasa berlaku.
2. Menjelaskan SEBAB-SEBAB KESILAPAN dan PEMBETULAN nya.
3. Pelajar menulis semula pembetulan tersebut.
4. Format LATIHAN BERKELOMPOK



Peta Minda

1. Aspek Kesilapan Bahasa

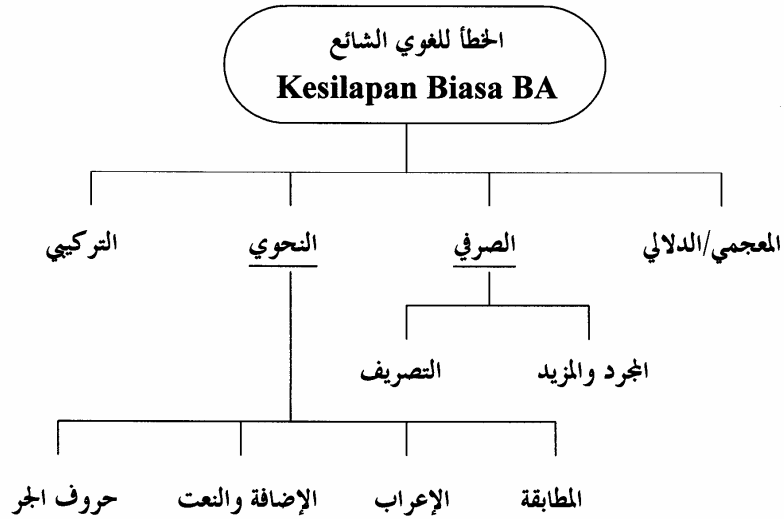

2. Penjelasan

_____ / _____ - ()

-:

•

•

•

_____ - ()

-:

: () -1

•

•

•

:() -2

-:

-
-
-

:() -3

-:

-
-
-

: _____ - ()

-:

() -1

-:

-
-
-
-

() -2

-
-
-

() -3

-



() -4

•

•

•

•

/ - ()

-:

•

•

•

•

•

•

•

Tip Berfikir

1. Tumpukan perhatian kepada 6 aspek berikut :-

- i- Bentuk Kata : Wazan
- ii- Bilangan : 1, 2, 3
- iii- Jantina : L/P
- iv- Ketentuan : Am / Khas
- v- Posisi : Diri I, II & III
- vi- Tanda Kasus : Marfu' Mansub, Majrur, Majzum



Aplikasi Teori

1. Betulkan Kesilapan MAKNA pada perkataan bergaris dalam ayat berikut:

_____ .1

_____ .2

_____ .3

2. Betulkan Kesilapan MORFOLOGI (Ejaan) pada perkataan bergaris dalam ayat berikut:

_____ .1

_____ .2

_____ .3

3. Betulkan Kesilapan MORFOLOGI (Wazan) pada perkataan bergaris dalam ayat berikut:

_____ .1

_____ .2

.3

4. Betulkan Kesilapan MORFOLOGI (Tasrif) pada perkataan bergaris dalam ayat berikut:

.1

.2

.3

5. Betulkan Kesilapan NAHUAN (Neraca Ayat) pada perkataan bergaris dalam ayat berikut:

.1

.2

.3

.4



6. Betulkan Kesilapan NAHUAN (I`rab) pada perkataan bergaris dalam ayat berikut:

<hr style="border: 1px solid black;"/>		.1
<hr style="border: 1px solid black;"/>		
<hr style="border: 1px solid black;"/>		
<hr style="border: 1px solid black;"/>		
<hr style="border: 1px solid black;"/>		
<hr style="border: 1px solid black;"/>		

7. Betulkan Kesilapan NAHUAN (Ketentuan) pada perkataan bergaris dalam ayat berikut:

<hr style="border: 1px solid black;"/>		-1
<hr style="border: 1px solid black;"/>		

8. Betulkan Kesilapan NAHUAN (Partikel Jarr) pada perkataan bergaris dalam ayat berikut:

<hr style="border: 1px solid black;"/>		.1
<hr style="border: 1px solid black;"/>		
<hr style="border: 1px solid black;"/>		
<hr style="border: 1px solid black;"/>		
<hr style="border: 1px solid black;"/>		
<hr style="border: 1px solid black;"/>		
<hr style="border: 1px solid black;"/>		
<hr style="border: 1px solid black;"/>		

9. Betulkan Kesilapan GAYA BAHASA (Uslub) pada perkataan bergaris dalam ayat berikut:

.1

.2

.3

.4

.5

.6

.7

10. Betulkan KESILAPAN BAHASA yang terdapat dalam teks di bawah:-

) :

(

.. ..

..

..



11. Susun semula GAYA BAHASA ayat berikut dalam bentuk asal:-

_____ / _____ - ()

	•
	•
	•

_____ - ()

:() -4

	•
	•
	•

:() -5

	•
	•
	•



:() -6

	_____ •
	_____ •
	_____ •

: _____ - ()

() -1

	_____ •
	_____ •
	_____ •
/	_____ •

() -2

	_____ •
	_____ •
	_____ •

() -3

	_____ •
--	---------

() -4

	_____ •
	_____ •
	_____ •
	_____ •



/ - ()

	•
	•
	•
	•
	•
	•

